Prof. Dr. Alfred Toth

Von substantieller zu privativer Null-Vermittlung von Objekten

1. Substantielle und privative Null-Vermittlung stellen die beiden Extrema einer Skala dar, innerhalb deren Objekte und semiotische Objekte (Zeichen-objekte und Objektzeichen) mit Hilfe nur eines einzigen Präsentationsträgers (vgl. Bense/Walther 1973, S. 137) erscheinen können (vgl. Toth 2014a-c).

2.1. Objekte

2.1.1. Substantielle Null-Vermittlung

Rue Samson, Paris

2.1.2. Übergänge zwischen substantieller und privativer Null-Vermittlung

Rue de la Verrerie, Paris

Avenue Gambetta, Paris

Rue d'Ulm, Paris

2.1.3. Privative Null-Vermittlung

Place de l'Église d'Auteuil, Paris

2.2. Semiotische Objekte

2.2.1. Zeichenobjekte

2.2.1.1. Substantielle Null-Vermittlung

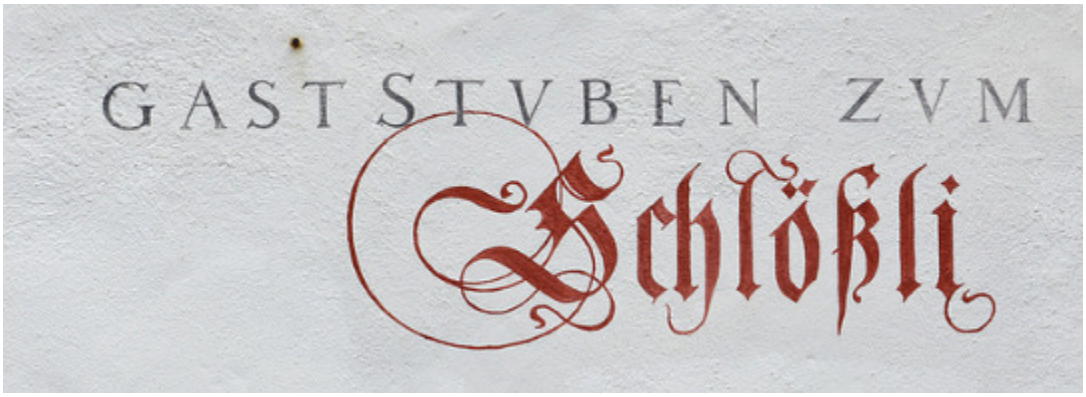

Gaststuben zum Schlössli, Zeughausgasse 17, 9000 St. Gallen

2.2.2. Übergänge zwischen substantieller und privativer Null-Vermittlung

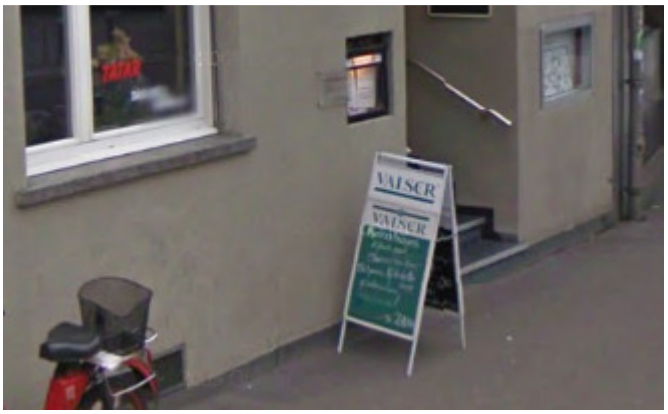

Rest. Kornhaus, Langstr. 243, 8005 Zürich

Rest. Kränzlin, Augustinergasse 1, 9000 St. Gallen

Rest. Splügen, St. Georgenstr. 4, 9000 St. Gallen

2.2.3. Privative Null-Vermittlung

Rest. Kormasutra (Crown of India), Witikonerstr. 475, 8053 Zürich

2.2.2. Objektzeichen

2.2.2.1. Substantielle Null-Vermittlung

Ehem. Rest. Wurzhütte, Mühlegasse 16, 8001 Zürich

2.2.2.2. Übergänge zwischen substantieller und privativer Null-Vermittlung

Rest. Rheinfelder Bierhalle, Niederdorfstr. 76, 8001 Zürich

Rest. Holzschopf, Heinrichstr. 112, 8005 Zürich

Kinderspital, Steinwiesstr. 75, 8032 Zürich

2.2.2.3. Privative Null-Vermittlung

Rest. Panorama,
Buchhornplatz 15,
D-88045 Friedrichshafen

Literatur

Bense, Max/Walther, Elisabeth, Wörterbuch der Semiotik. Köln 1973

Toth, Alfred, Zwei Sorten von Metaobjekten. In: Electronic Journal for Mathematical Semiotics, 2014a

Toth, Alfred, Objektabhängigkeit von Präsentationsträger und semiotischem Objekt. In: Electronic Journal for Mathematical Semiotics, 2014b

Toth, Alfred, Vermittelte und nicht-vermittelte Präsentationsträger. In: Electronic Journal for Mathematical Semiotics, 2014c

16.9.2014